

REPORTE

DIARIO

22 de mayo de 2020



#CuidémonosEntreTodos

I. Casos confirmados

1. Casos confirmados de Coronavirus a nivel nacional

	Casos totales acumulados	Casos nuevos totales	Casos nuevos con síntomas	Casos nuevos sin síntomas*	Fallecidos	% Total
Arica - Parinacota	471	18	15	3	7	0,76%
Tarapacá	1.393	147	121	26	5	2,25%
Antofagasta	1.841	63	55	8	17	2,98%
Atacama	175	7	3	4	0	0,28%
Coquimbo	281	13	10	3	2	0,45%
Valparaíso	2.020	133	120	13	40	3,27%
Metropolitana	48.350	3.709	3.374	335	423	78,16%
O'Higgins	492	27	21	6	8	0,80%
Maule	782	51	50	1	15	1,26%
Ñuble	1.025	5	5	0	21	1,66%
Biobío	1.311	48	43	5	10	2,12%
Araucanía	1.737	22	22	0	45	2,81%
De los Ríos	262	4	4	0	6	0,42%
De los Lagos	717	24	15	9	13	1,16%
Aysén	8	0	0	0	0	0,01%
Magallanes	992	5	5	0	18	1,60%
Total	61.857	4.276	3.863	413	630	100%

Información Epivigila, Epidemiología MINSAL / *Corresponden a pesquisa de pacientes asintomáticos en contacto estrecho con casos, con PCR (+)

2. Casos totales diarios con síntomas y PCR (+)

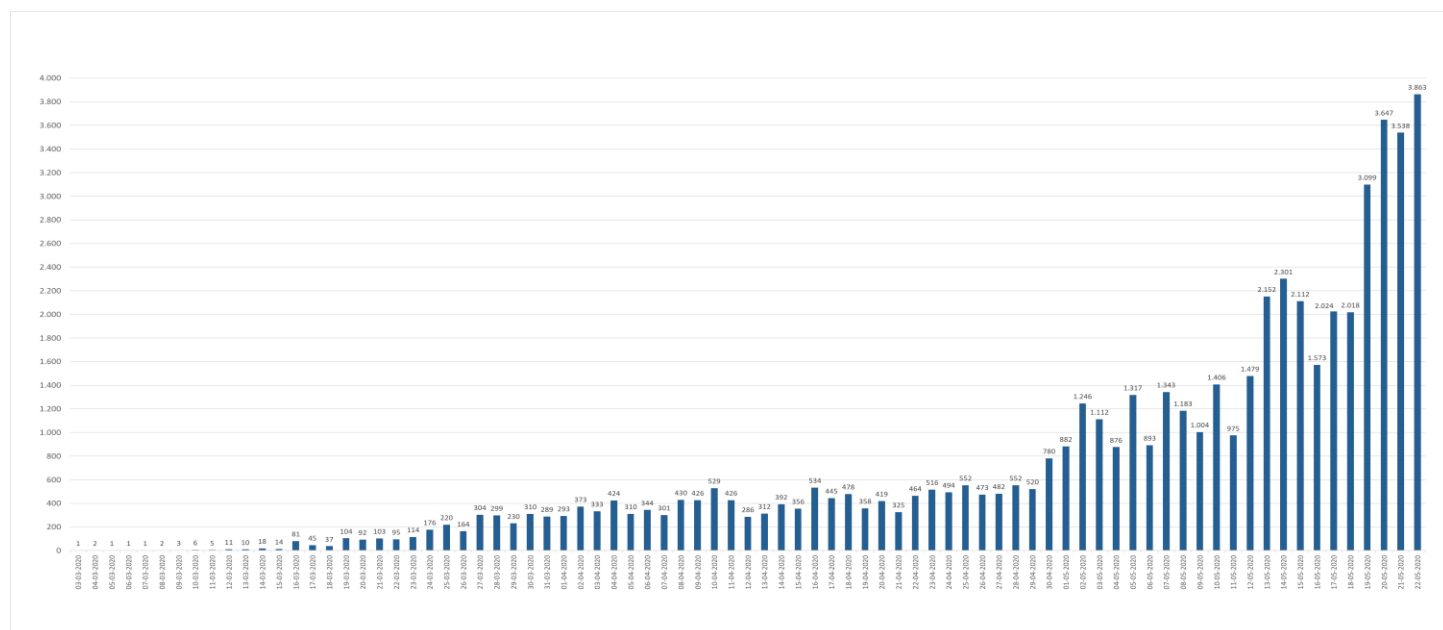

*Corresponden a pesquisa de pacientes asintomáticos en contacto estrecho con casos, con PCR (+)

4. Casos confirmados totales, casos recuperados, casos activos y fallecidos. Los casos activos incluyen a todos los casos con PCR (+), sintomáticos o asintomáticos.

Fecha	Casos totales acumulados	Casos activos	Casos recuperados	Fallecidos	Casos nuevos totales	Nuevos recuperados	Casos nuevos con síntomas	Casos nuevos sin síntomas*
01-05-2020	17.008	7.756	9.018	234	985	438	882	103
02-05-2020	18.435	8.615	9.573	247	1.427	555	1.246	181
03-05-2020	19.663	9.362	10.041	260	1.228	468	1.112	116
04-05-2020	20.643	9.958	10.415	270	980	374	876	104
05-05-2020	22.016	11.031	10.710	275	1.373	295	1.317	56
06-05-2020	23.048	11.578	11.189	281	1.032	479	893	139
07-05-2020	24.581	12.632	11.664	285	1.533	475	1.343	190
08-05-2020	25.972	13.518	12.160	294	1.391	496	1.183	208
09-05-2020	27.219	14.248	12.667	304	1.247	507	1.004	243
10-05-2020	28.866	15.438	13.116	312	1.647	449	1.406	241
11-05-2020	30.063	16.135	13.605	323	1.197	489	975	222
12-05-2020	31.721	17.261	14.125	335	1.658	520	1.479	179
13-05-2020	34.381	19.170	14.865	346	2.660	740	2.152	508
14-05-2020	37.040	21.017	15.655	368	2.659	790	2.301	358
15-05-2020	39.542	22.534	16.614	394	2.502	959	2.112	390
16-05-2020	41.428	22.993	18.014	421	1.886	1.400	1.573	313
17-05-2020	43.781	24.118	19.213	450	2.353	1.199	2.024	329
18-05-2020	46.059	25.416	20.165	478	2.278	952	2.018	260
19-05-2020	49.579	27.563	21.507	509	3.520	1.342	3.099	421
20-05-2020	53.617	30.569	22.504	544	4.038	997	3.647	391
21-05-2020	57.581	33.000	23.992	589	3.964	1.488	3.538	426
22-05-2020	61.857	35.885	25.342	630	4.276	1.350	3.863	413

Información Epivigila, Epidemiología MINSAL / *Corresponden a pesquisa de pacientes asintomáticos en contacto estrecho con casos, con PCR (+)

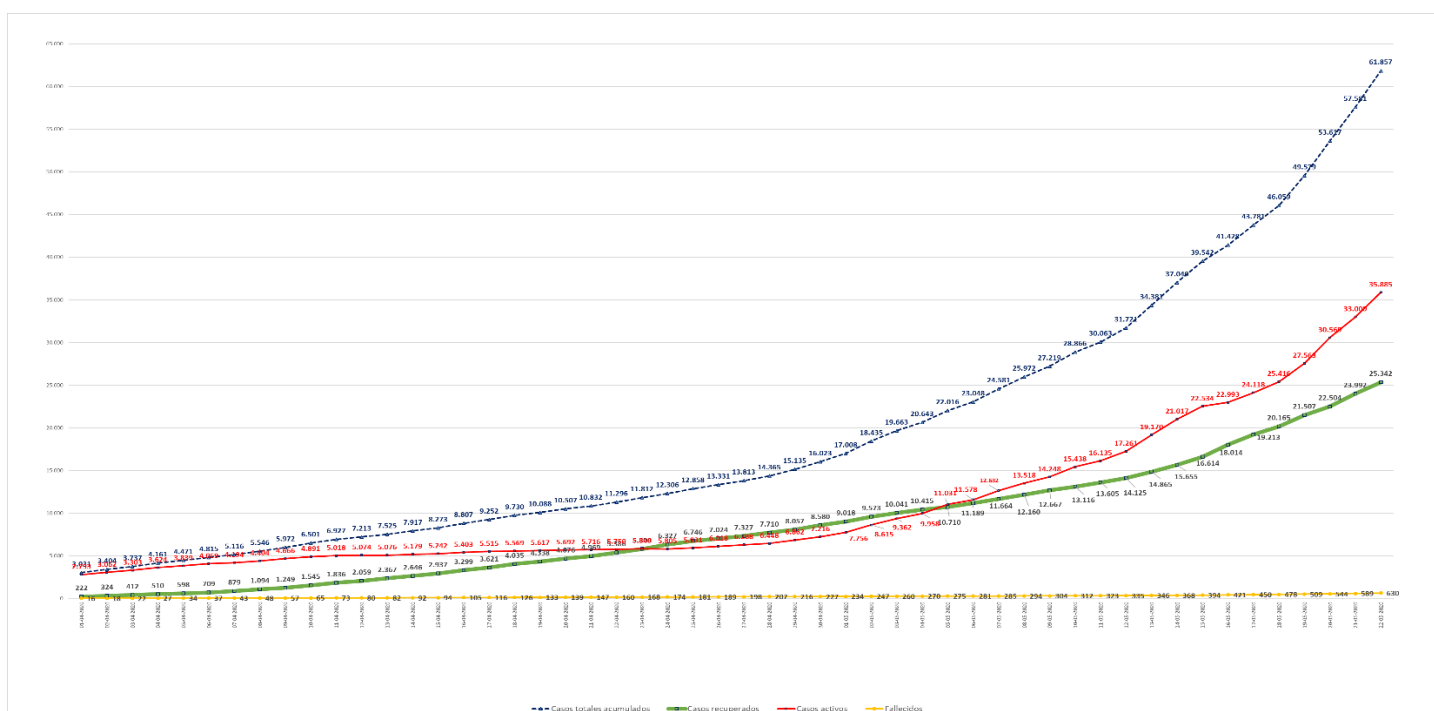

5. Nuevos casos y nuevos recuperados diarios

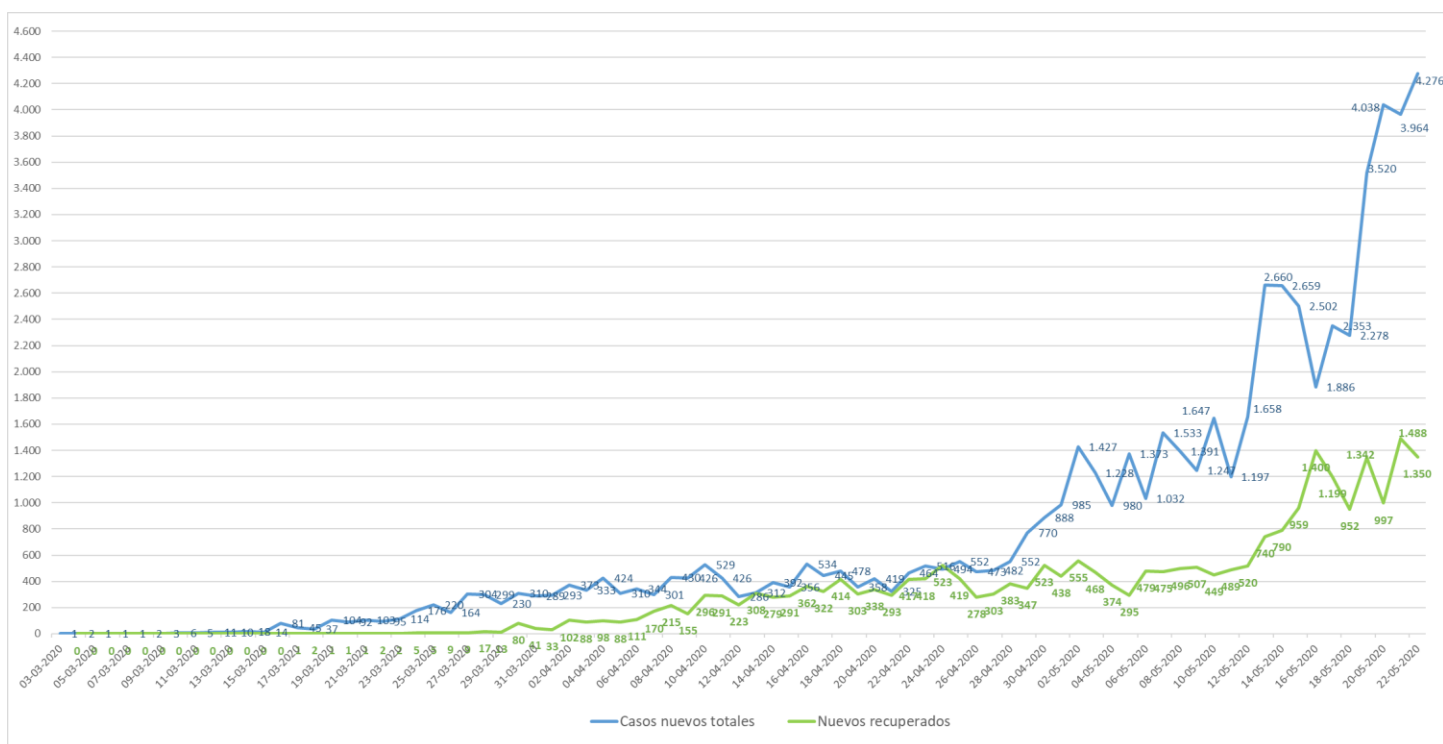

II. Pacientes Fallecidos

1. Pacientes fallecidos por grupos etarios

Tramos de edad	# pacientes	% total	% agrupado
≤ 39 años	13	2,06%	2,06%
40 a 49 años	33	5,24%	5,24%
50 a 59 años	58	9,21%	9,21%
60 a 69 años	106	16,83%	16,83%
70 a 79 años	183	29,05%	66,67%
80 a 89 años	178	28,25%	
≥90	59	9,37%	
Total	630	100%	100%

2. Letalidad diaria

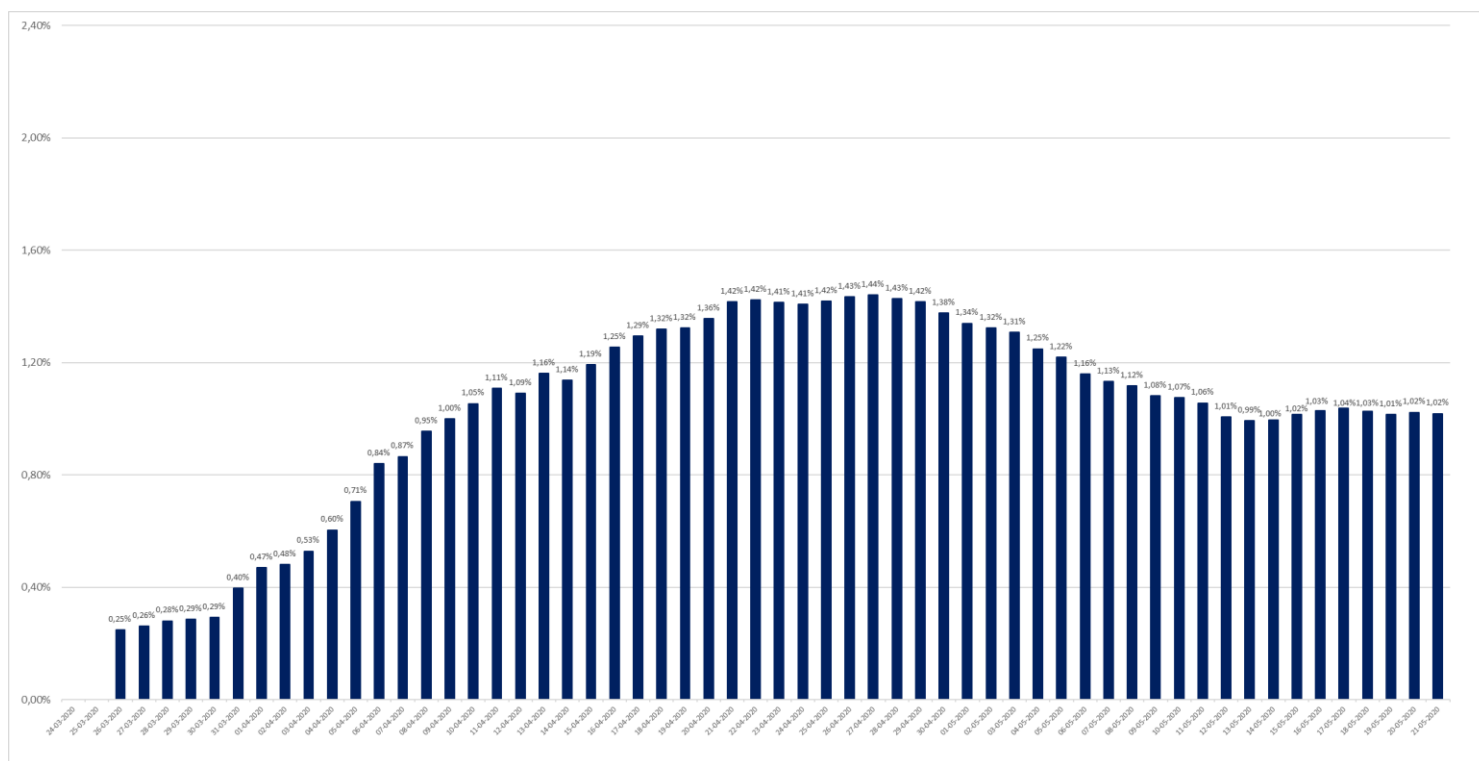

3. Fallecidos totales y fallecidos diarios

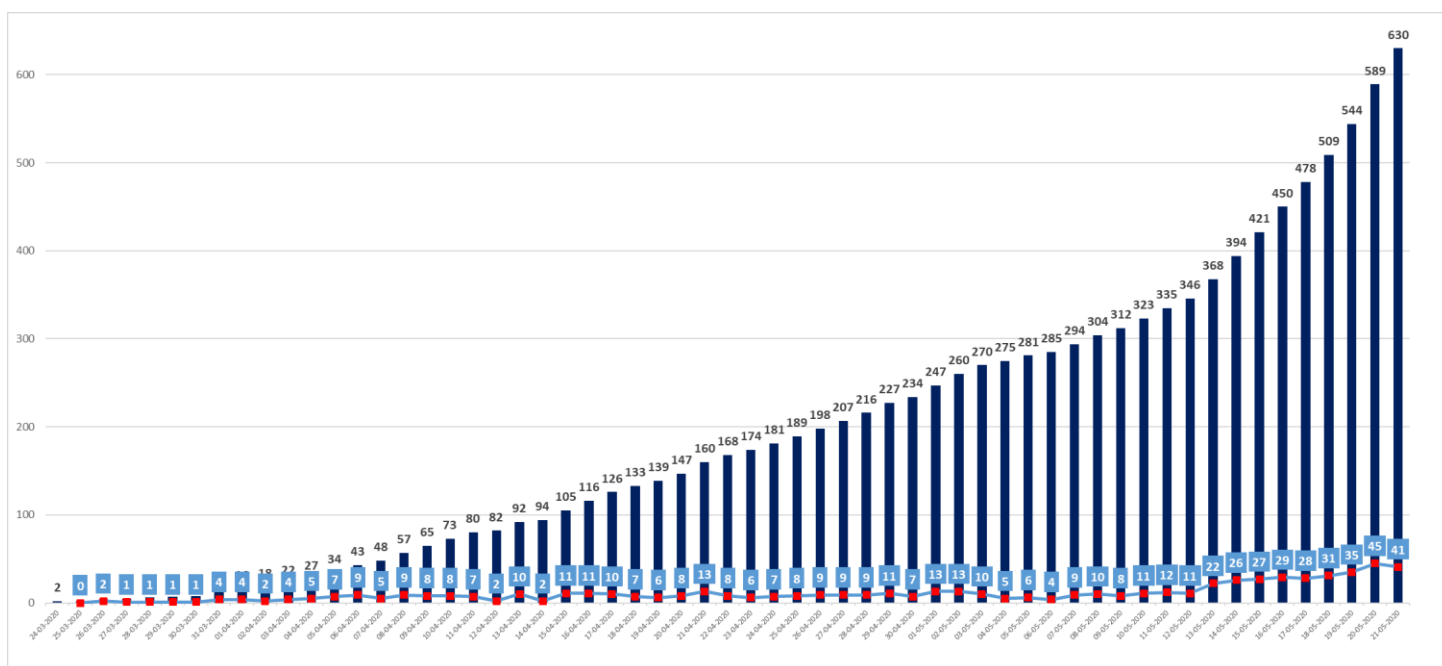

4. Tasa de letalidad, comparación con países OECD

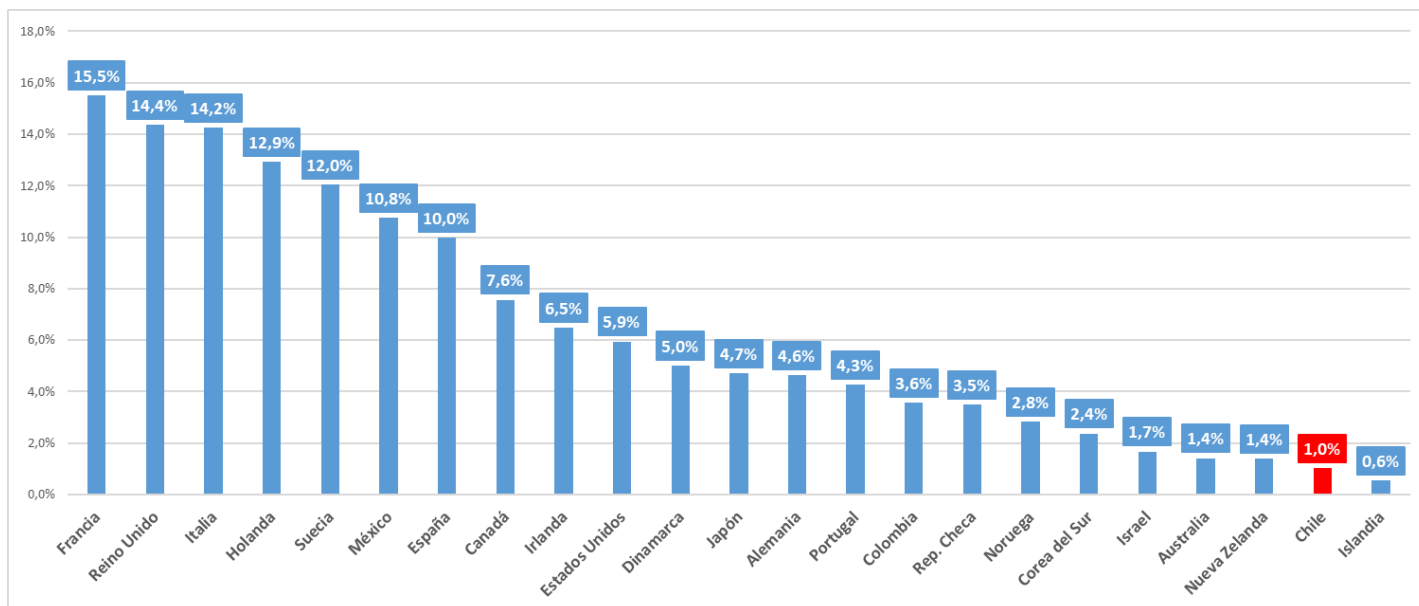

*Fuente: Worldometer, países seleccionados. Información del día anterior a reporte.

5. Tasa de letalidad, comparación con países de América Latina

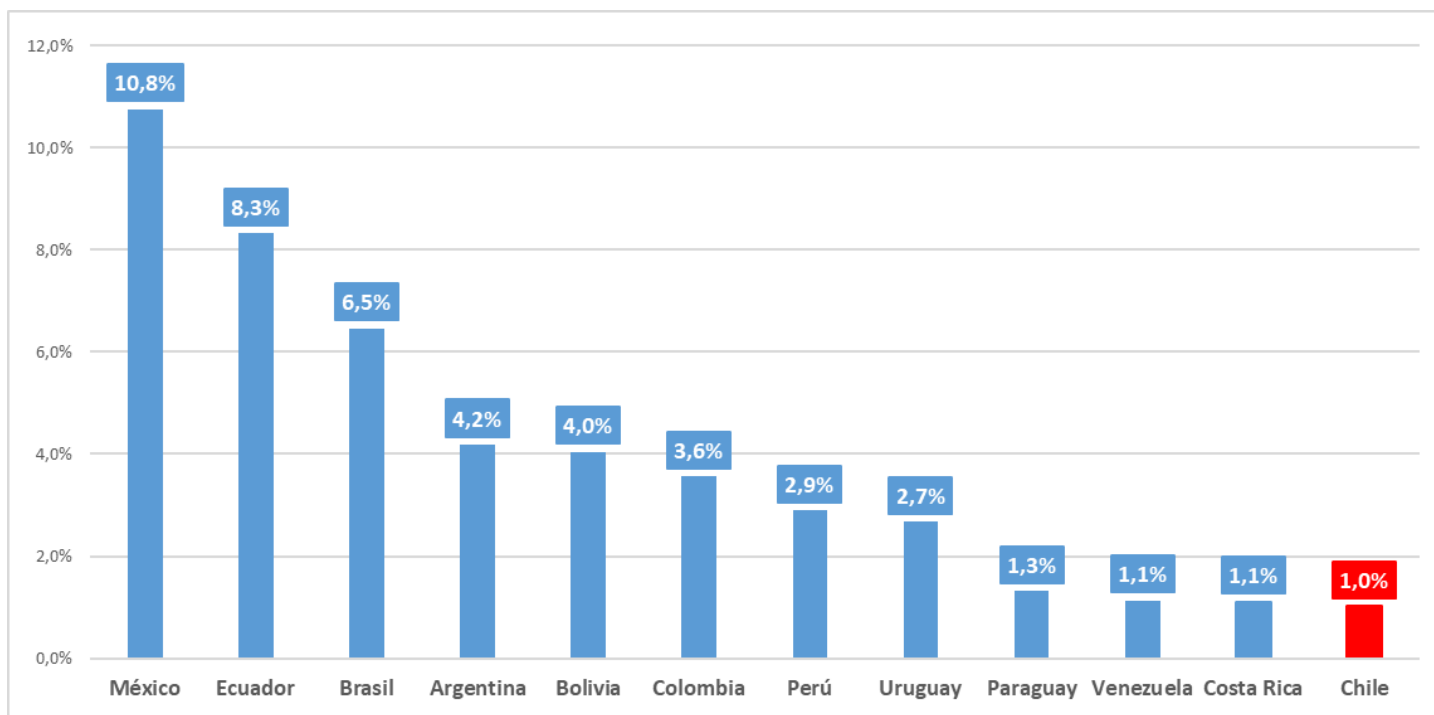

*Fuente: Worldometer, países seleccionados. Información del día anterior a reporte.

III. Capacidad Hospitalaria

1. Sistema Integrado Covid 19, camas de unidades de cuidados intensivos (UCI)

Total de ventiladores	2.177	Ventiladores disponibles	346	Ventiladores ocupados	1.831
-----------------------	-------	--------------------------	-----	-----------------------	-------

2. Hospitalización en unidades de cuidados intensivos (UCI) de pacientes Covid 19

Región	# pacientes	% total
Arica	8	0,81%
Tarapacá	18	1,83%
Antofagasta	44	4,46%
Atacama	3	0,30%
Coquimbo	3	0,30%
Valparaíso	37	3,75%
Santiago	771	78,19%
O'Higgins	22	2,23%
Maule	16	1,62%
Ñuble	9	0,91%
Biobío	21	2,13%
Araucanía	18	1,83%
Los Ríos	0	0,00%
Los Lagos	9	0,91%
Aysén	0	0,00%
Magallanes	7	0,71%
Total	986	100%

Tramos de edad	# pacientes	% total
≤ 39 años	128	12,98%
40 a 49 años	121	12,27%
50 a 59 años	256	25,96%
60 a 69 años	288	29,21%
≥ 70 años	193	19,57%
Total	986	100%

* Pacientes reportados durante el día anterior, UGCC

3. Hospitalización diaria en unidades de cuidados intensivos (UCI)

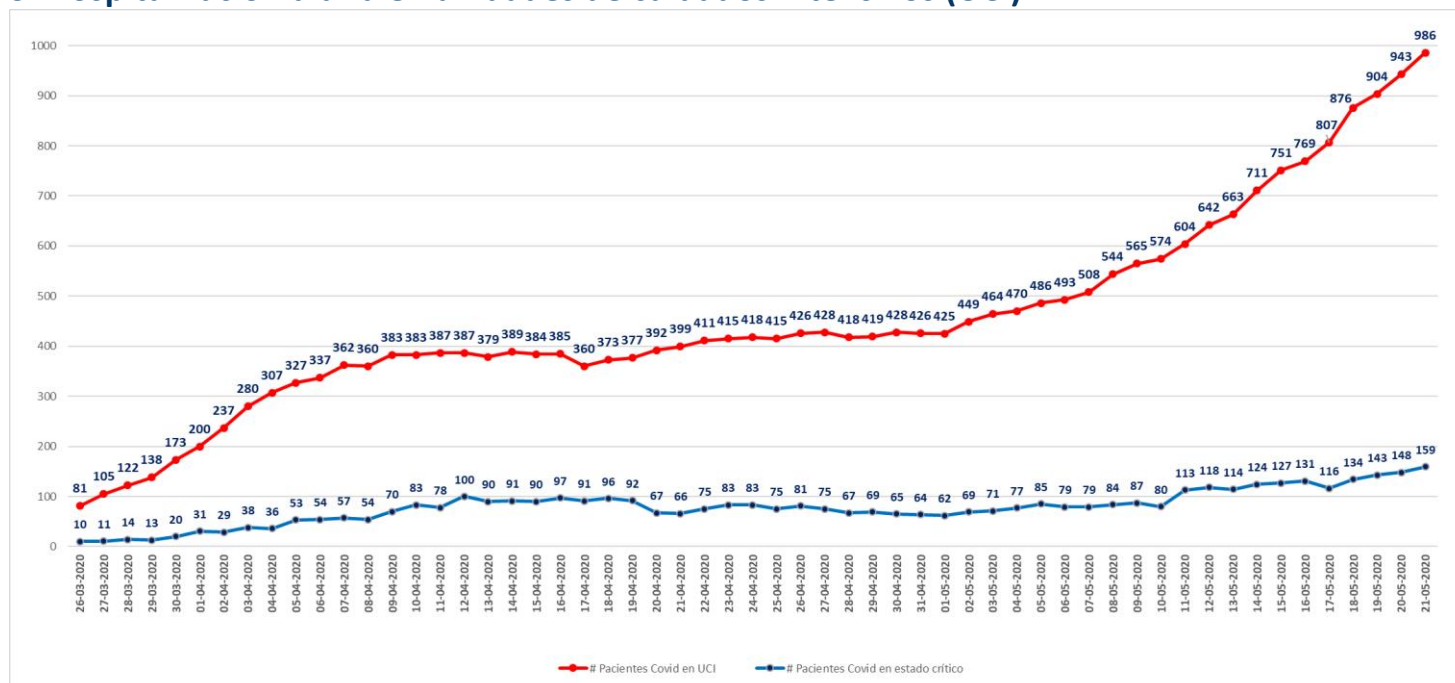

* Pacientes reportados durante el día anterior, UGCC

4. Hospitalización de pacientes Covid19 en sistema integrado

Fecha	Camas básicas	Camas media	UTI	UCI	Total
01-05-2020	653	255	171	425	1.504
02-05-2020	712	256	184	449	1.601
03-05-2020	787	280	198	464	1.729
04-05-2020	836	278	214	470	1.798
05-05-2020	908	308	213	486	1.915
06-05-2020	989	328	219	493	2.029
07-05-2020	1.055	351	239	508	2.153
08-05-2020	1.119	359	237	544	2.259
09-05-2020	1.163	372	262	565	2.362
10-05-2020	1.201	391	280	574	2.446
11-05-2020	1.291	413	285	604	2.593
12-05-2020	1.426	443	307	642	2.818
13-05-2020	1.532	474	336	663	3.005
14-05-2020	1.605	511	342	711	3.169
15-05-2020	1.656	548	378	751	3.333
16-05-2020	1.779	554	416	769	3.518
17-05-2020	1.964	567	462	807	3.800
18-05-2020	2.063	638	486	876	4.063
19-05-2020	2.180	660	504	904	4.248
20-05-2020	2.305	699	540	943	4.487
21-05-2020	2.343	756	562	986	4.647

* UGCC

IV. Exámenes PCR

1. Exámenes PCR acumulados informados a nivel nacional, por tipo de establecimientos.

	# exámenes realizados	% total	# exámenes informados últimas 24 hrs
Instituto de salud pública	35.392	8,0%	937
Hospitales público	203.858	46,1%	5.608
Privados	202.843	45,9%	9.545
	442.093	100%	16.090

*Reportado por Epidemiología MINSAL

2. Exámenes PCR informados según laboratorios por región en últimas 24 hrs

Región	# exámenes informados
Arica	182
Tarapacá	342
Antofagasta	259
Atacama	154
Coquimbo	202
Valparaíso	358
Metropolitana	10.626
O'Higgins	115
Maule	533
Ñuble	372
Biobío	1.135
Araucanía	513
Los Ríos	161
Los Lagos	928
Aysén	45
Magallanes	165
Total	16.090

*Reportado por Epidemiología MINSAL

3. Exámenes PCR informados por días, acumulados y número de laboratorios que reportan

Fecha	# exámenes informados	# total de exámenes	# laboratorios que reporta	# nuevos casos	Positividad día	Casos totales acumulados	Positividad total
25-04-2020	6.945	149.212	55	552	7,95%	12.858	8,62%
26-04-2020	6.763	155.975	56	473	6,99%	13.331	8,55%
27-04-2020	5.260	161.235	44	482	9,16%	13.813	8,57%
28-04-2020	4.930	166.165	55	552	11,20%	14.365	8,65%
29-04-2020	6.454	172.619	58	770	11,93%	15.135	8,77%
30-04-2020	7.898	180.517	65	888	11,24%	16.023	8,88%
01-05-2020	8.916	189.433	57	985	11,05%	17.008	8,98%
02-05-2020	9.967	199.400	54	1.437	14,42%	18.435	9,25%
03-05-2020	6.818	206.218	52	1.228	18,01%	19.663	9,54%
04-05-2020	7.913	214.131	46	980	12,38%	20.643	9,64%
05-05-2020	7.964	222.095	55	1.373	17,24%	22.016	9,91%
06-05-2020	10.013	232.108	58	1.032	10,31%	23.048	9,93%
07-05-2020	12.118	244.226	63	1.533	12,65%	24.581	10,06%
08-05-2020	11.735	255.961	57	1.391	11,85%	25.972	10,15%
09-05-2020	11.943	267.904	56	1.247	10,44%	27.219	10,16%
10-05-2020	12.780	280.684	51	1.647	12,89%	28.866	10,28%
11-05-2020	13.373	294.057	48	1.197	8,95%	30.063	10,22%
12-05-2020	9.283	303.340	46	1.658	17,86%	31.721	10,46%
13-05-2020	10.575	313.915	46	2.660	25,15%	34.381	10,95%
14-05-2020	11.502	325.417	54	2.659	23,12%	37.040	11,38%
15-05-2020	16.095	341.512	58	2.502	15,55%	39.542	11,58%
16-05-2020	8.813	350.325	20	1.886	21,40%	41.428	11,83%
17-05-2020	13.171	363.496	56	2.353	17,87%	43.781	12,04%
18-05-2020	17.515	381.011	50	2.278	13,01%	46.059	12,09%
19-05-2020	16.189	397.200	51	3.520	21,74%	49.579	12,48%
20-05-2020	12.469	409.669	54	4.038	32,38%	53.617	13,09%
21-05-2020	16.334	426.003	51	3.964	24,27%	57.581	13,52%
22-05-2020	16.090	442.093	62	4.276	26,58%	61.857	13,99%

Positividad día= nuevos casos/ # exámenes día. Positividad total= casos totales/ total de exámenes

*Reportado por Epidemiología MINSAL.

4. Exámenes PCR por millón de habitantes

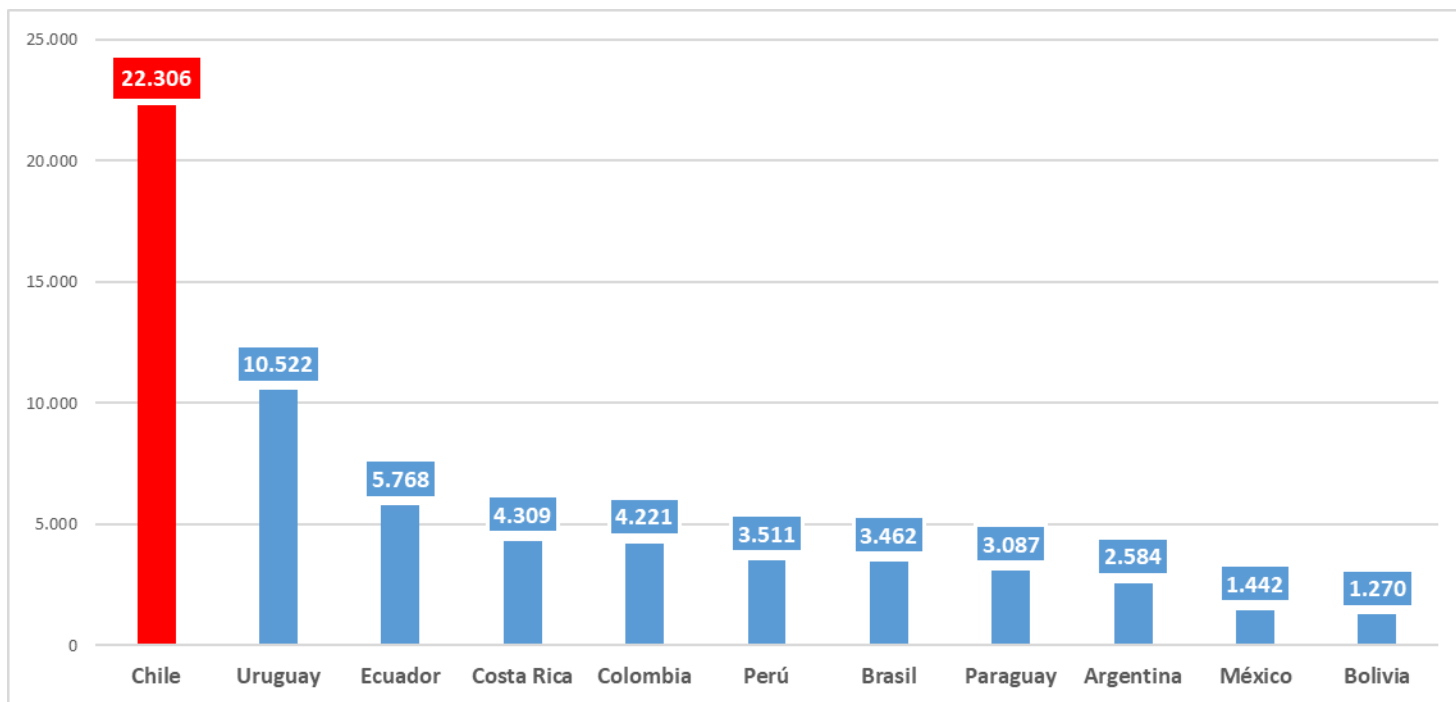

*Fuente: Worldometer, MINSA (Perú), países seleccionados. Se considera exclusivamente exámenes de PCR. Información del día anterior a reporte.

V. Resumen

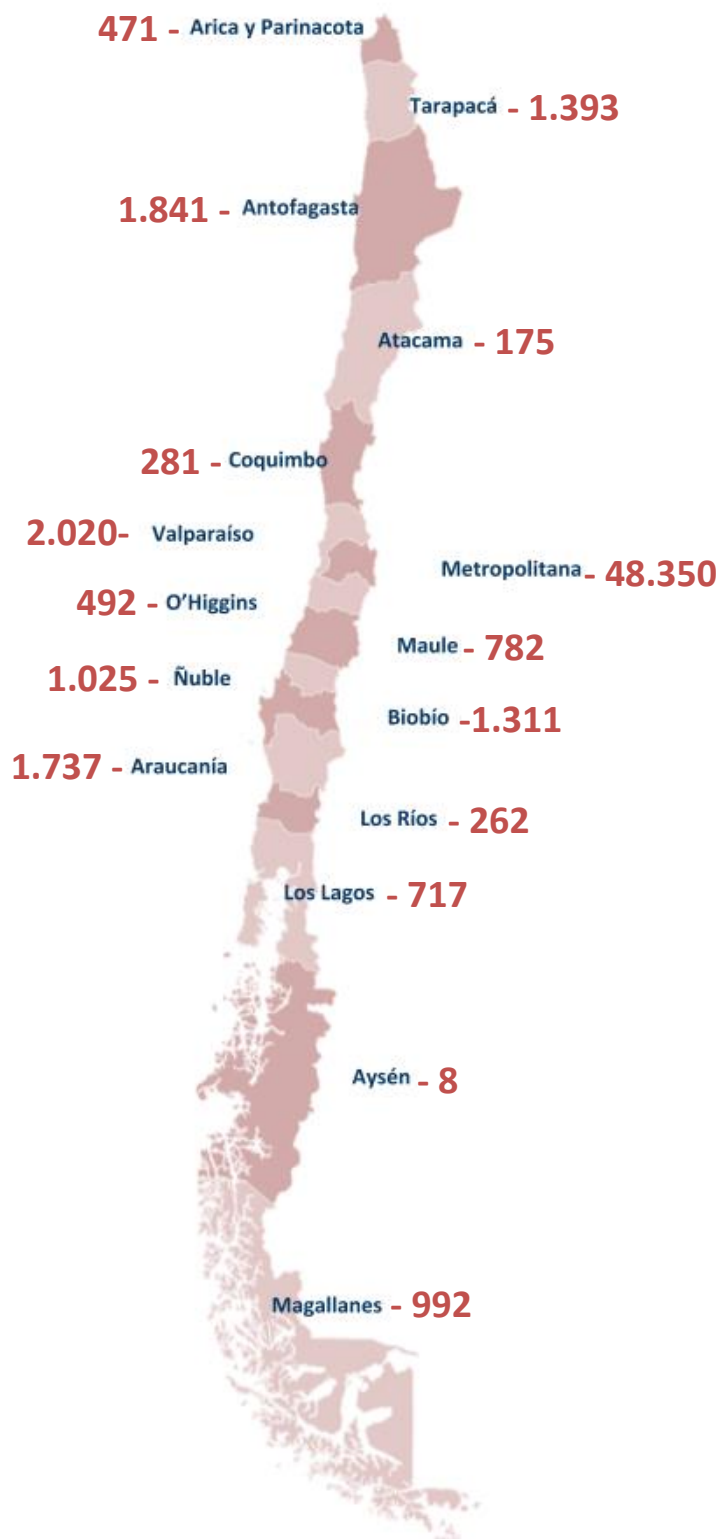

61.857

Casos totales

4.276

**Casos nuevos con y sin
sintomatología**

25.342

Casos recuperados

35.885

Casos activos

630

Pacientes fallecidos

442.093

Exámenes informados

16.090

**Exámenes informados
últimas 24 horas.**

986

Pacientes en UCI

850

Pacientes en VMI

159

Pacientes en estado crítico

299

Ventiladores disponibles